КОНТРОЛЬНЫЙ ЭКЗЕМПЛЯР

ШИАТТА. 28 шинэ, 1969 шу № 77 (4714). Цена 2 коп.

Масса а мехкашкара пролетареш, шеллашхеташ!

СЕРДАЛО («Свет»)

Советски Союзан Коммунистически партин Нохч-Г1алгай обласна, Нохч-Г1алгай АССР Лакхенхаран Советан Министрийн Советан органа. Органы Чечено-Ингушского обкома Коммунистической партии Советского Союза, Верховного Совета и Совета Министров Чечено-Ингушской АССР.

1923 ШЕРА ДЕКХИ АРАДУЬЛ

ВОРХІ ДИЙНАХЬ ЧУЭЦАРГДА

Хінца хлиг чуэцира и эшг оррига кийчо ях баьлнаб тхо отделение къаьхьенгахьа. Цаьхьа а хиннад техникаэлла, кхочамбошаргда дІадьдьад.

Тхо боьлнис ма бога хлиг чуэца 15 комбейн и. Ерриган а кийчо лиьнеча тІа латт уш.

Механизаторашца дага а диьнна 7—9 дийнахь деррига гурахь дийна хлиг чуэйта диказа лаьрхІа сиха. Из тхо отделене 982 гектара тІа ян. Дика хьайбад оьг ма баьна нисйт. Пшиъ шІера гектара тІара 19 сентябр чуо лиьрхІиеча 25—27 сентябрал кІезачигІа хоттина хлиг шергда. ЭДНХ аьтта пурена янгка хлиг ларбеш. Продукцеи дІабоьдуш ма дехбоьрг хІинъюьхьа пачхьалкхенан кхоьлла азарах сеттиг. Йиъш хьалхара хоттиг волгий С. Мурзаевна В. Атабекова ца шерта латтеча оезий цІаьнгташеш.

В. САМКОВА, тха штатт Боевая корр.

АХ ШЕРА ПЛАН— ХАНАЛ ХЬАЛХА!

Продукцеи дешдинчу шерш тоьшш продукцеи аренторан плен 25-ш шинэ кхоьчашъяьлй Грозненски шахтостроительни СМУ-н шефан предприятеш Г1. Мухьмадан С. Мурзаевна В. Атабекова ца шерта латтеча оезий цІаьнгташеш.

В. САМКОВА, тха штатт Боевая корр.

СОВЕТСКИ СОЮЗА КОММУНИСТИЧЕСКИ ПАРТЕ ЦЕНТРАЛЬНИ КОМИТЕТА ПЛЕНУМАХ БОЛА ИНФОРМАЦИОННИ ХОАМ

1969 шера 26 июне КПСС Центральни Комитета Пленум хиннад.

Пленуме хаддийтар «Коммунистически болхлойн партей дуьнен халкъашта юкъерча Совещане итогий хьакъехьа» КПСС ЦК генерални секретара нов. Л. И. Брежнева цьа докладдаг.

Докладах лаьца хиннача пренсина къамьялли дир ин. П. Е. Шелеста — Украина Коммунрте ЦК хьалхарча секретара, В. В. Гришина — КПСС Москвоски горкома хьалхарча секретара, Д. А. Кунаева — Казахстана Компарте ЦК хьалхарча секретара, П. Н. Федосеева — КПСС ЦК-арча марксизм-ленинизмна Института директора, Г. И. Чирцова — КПСС Якутски обкома хьалхарча секретара, Л. А. Кулидзанова—СССР кинематографистий Союза правленне хьалхарча секретара, А. А. Епишева — Советски Эскарен ТІема-Форда Флотен Керттерча политически Управленне начальника, В. С. Толстикова — КПСС Ленинградски обкома хьалхарча секретара.

«Коммунистически болхлойн партей дуьнен халкъашта юкъерча Совещане итогий хьакъехьа» нов. Л. И. Брежнева цьа докладах лаьца массаза раьза а волаш Союзан тІаийдар ЦК Пленуму.

КОММУНИСТИЧЕСКИЙ БОЛХЛОЙН ПАРТЕЙ ДУНЕН ХАЛКЪАШТА ЮКЪЕРЧА СОВЕЩАНЕ ИТОГИЙ ХЬАКЪЕХЬА

1969 шера 26 июне тІаийца КПСС Центральни Комитета Пленума соцам

«Коммунистически болхлойн партей дуьнен халкъашта юкъерча Совещани итогий хьакъехьа» н. Л. И. Брежнева цьа докладаца лаьййіаьчуьра ше Пленуме бераша а хьакъабалу дуьнен коммунистически болам тІоаІаьгІа кхоьтабар тІаберзабаь КПСС ЦК Политбюро политически шиъ практически центр хиллаш. 1969 шера 5 июне дена 17 июне кхачалца Москве хиннача коммунистически болхлойн партей дуьнен халкъашта юкъерча Совещане КПСС ЦК генерални секретара нов. Л. И. Брежнева цьа докладдаг.

Коммунистически, болхлой, берригача нохчамухъаллен болаьш бинъка толам баьар йоазу КПСС ЦК Пленуме коммунистически болхлойн партей дуьнен халкъашта юкъерча Совещанех. Совещанна баьдалъяьче тІейІо-войлин яртьи дуьнен берригача демократически, прогрессивни нисанна пиъана чакхдоьхача гІулакхий этараш тІоаІаьгІа болча пхьоаІен лаьрна тІа империалисташ дуьхьара къаьхьа дІабо шекъа пІелгашбараь. Совещане белгалъяьлйначу принципаш тІа дуьнен халкъашта юкъерча коммунистически болам тІоаІаьгІа кхоьтабара паьхьа тІаьра лаьрхІаме этап.

Докъа докладаца совещане дуьхьа а болам Совещани гІулъюра бакъо ю дог тешаделл хьаэлъхар, халкъен вехаше шийла хиннадар болча болама кхоьтабар тІаберзабаь шолгІа болам болхлой партеца «коммунистически болхлойн партеца къаьхьенгахьа» цІарах тІаберзабаь КПСС ЦК Пленуме бераша а, Совещани гІулъюра кхоьтабар

Ленин вай 100 шу дизарга

ЛЕНИНАХ ДАГАДОЛГІАРАШ

1919 ШУ

ХІаматорер. Хьалхарчаренга хьана №№ 168, 168, 180, 184, 187 (1980 ш.). 4, 8, 9, 11, 13, 14, 18, 20, 25, 27, 28, 29, 34, 37, 39, 41, 45, 47, 49, 50, 51, 74 йолчо «Сердало» тІа.

Уйрелл бутт чакхдолаш Малхболан фронте тІулеха хьуназдар; ЦІе Экпар котдало долладелар. КІайбарашкара хьинкъар Уфан яхь цІахьаьна городашна. Толашна тІагІоргеи болабелар Петербургера. Германи. Нюмб бутт чакхдолаш кийдкар «Красная звезда» яхь агитационни паровоз. Волга тІа, ГІалда Кама яхачалда яхча дешаш дар. ар, тІаккха Кама тІе: ГІалда ше дош малу уралга а даха Волга тІе ГІалда ший лоаьна оибораьзаш. ТІом латтина хьачалда гІоргодолаш. «Красная звезда» йолаер лар КІайбарай леррина дахар, пачалхин чакхъяккар, массанахь Советан ГІалдан тІаккха. «Красная звезда» тІе политком В. М. Кнорозов; паровоз тІа ишпо, типографь, фильмо, дуккха хиннжаш дар, цхьайолча комиссариатаниа (ер ю Наркомпрос-тара), профсоюзашца вихалаш бар.

Пхаддалелла оаза дукха лерр Ильичан фу де деза, сенна тІе лерр дахьеш хаьа, чолагІа дешаш дуппи деза. къастта дуккха термен сенна тІаьхьа. Сенах кийчьеча хьаьа бьашш йоччалгІи бекъкар дІе а къастаь, ъе мист а лаа. Цуьнан дукъа лоаьнбо мисте а доаьшш, теза чуа, хІаьта чакхъа а дІахьош хьаьна, хьаьна цхьа минута а боьл дІахьоха йиш йоьшеш бахар, дІадахалелла хьаьна гІаьрчаьна бу: дийнар, тІех цІахьаьна воккхо ба. Оьрс-тІехь, цІахь а тан-ламанхь ваде. Дукъхьалерча яроьоьлаш хьаьнаьа де йоккар. Со Волга тІеи Кама тІеи ГІолла Перме яхкъачаьа яхар.

Берринг боьл Вичелаа Михайлочка хьалхленна бора, соьнна хьаьа массаьа гулдоро тІе ю. Оу лерр да а дуккаьта термен сенна тІабохкийтарг а дуьлар. Иллеш дега а дар-лар: сагІа а дІадаьлар, дагІа массаьа баьча боьлаш оттаьеш йоьра, хьаьна уйлаш уйлаш йоьлийтар. Цига яларьт дуьхьа хьаьна тІаьмаш дайзар сонна. Иллеш ченачул тІеІаьгІа Ильича дуьхьа тІаьна доаьш яр ца. ма тІоаьгІа лаьдуьгІар сога Ильича. тІаьммига тІаьна а ца тувладолийташ!...

Долла хІаьта тІоаьгІа терттар сога Владимир Ильича: «Ленин» лаьдуьгІар цо ШІечь Экпарт, ахархоь тІаьна, аз дийнчуьга, чуьвеший, тотсой фу уйла и ца, Советан ГІалдехь наьна мел тешаьм бенинб ха лоаьра.

1918 шера цхьолагІа ах шу ХьалхарчуьгІ а халогІа дар. Къаьстта хала дар сентябрь, октябрь бештанна ноябрь кхаьа. Граждански тІом тиъна михьара боьлаш латтар. Колчак малхпалерг, боьлъа кІайбарш Советан ГІалдоло. центраш—Москвин — Петербурга хьалаа тІетар. Къулбоьлаьра тІаьхьаволлеларг Деникин, Украине, оьг бале терттаьнна моттигаш дІа а лийла. Малхбузерч хьаьтІаьсоагІар Юденич, духхьара Питера хьатІаьчеваьр ю. КІайбарш котбуьлаьнеш ца уьш урнотІаьлар деникъ бьаьнга константаш. Ноябрь чакхдолаш Петроград гучаьяьхьаь Юденичаца ювлеинен Антанто субсиан еш йолеи контрреволюционни организаьш.

Деникин, Колчакан котбуьлаш хиннка ергІаьна лаьа Владимир Ильича тІерах сердашца доаьшш, кхераьм тІетІаьсаш, карикатуре йоьлаш лоаьа писемаш уьлар. Иллеш ченаш цаьи ойлаш яр. Тимпиреев керта а волаш боьа цунна лаьттйолаш лаь Советан ГІалдехь сагІонгІаьа баьккабар. Эсеровша хьаьлоьнаьш, анархистаьша 25 сентябрь Петербургехь переулкера РКП(б) МК чухьяьна вонешаьш ваьккийтар, ну хьаьа ваи ишьболоа новьъостгІой болабар.

Гобольшна моцІ, къел ар. ЦІе Эскар тІаьхьаь дезар, пун деналл айде дезар. ТІема фронт гІалаьа тІаьна уьттаь ешар. ЦІе Эскар, тьа: боьлхой кейгпаг тІаьхьа ІаІаттье ешар. шюрга боьлхой дезаш дар. тамаш оттаьнниеша боьлх. керда-ча тайлара хьаь ешар ерриге деал дешаш йола аппарат, бюрократически а доаьшш, керлачь тайлара. советски ишьаьле хьаьчьеташ ешар кидраш, хьаьа дезар лерш, дерриге тІуьнна доаьш дезаш.

ЦІаьи уеттуьга а котдолгІалла бола тептаьм шиЙ ши бойн а, Ильича 1урра денз сарраьла болх бора, ІаьлаьваьтЕ боьдтаьа балхо хьаь кІтаьгар пуьта. Вайсена соьна тІаьхьа хьаьІоьттар, телефон а тахе шиЙ аз с воьк расповяжитьи

га телеграмаш йоьхьаьтар. Дийнахь тІаьхьа ЦІаьа лиъ Кабинете ваь-гІар: ишьо нах тертоьрга яр. Цу дуьхьа хІаьиа де дезаш хиннача бетташка хьаьхь сацна воьшши кІеанта горе воьа ца хьаьтІаьа. Мотт ваьдо ворхІаьлаьр тІо. ГІулдоьх а доаьшш, кабинете чуьха а ях хетар: балха новьъа хьаьр хьегар.

Тертаь хетоташ да: халатт гІулдоьх. Дагна кІайбаьа тиъиеш хІаьа, кхоачан хиллар ялат лиъ-лургІаннар цу хьаьрча хьаьлаьна, ахархой шо-шолг боахьаьнан а доаьшш, балха ваьнна хьаьлаьнна-чьына спекуляци хиннача хьаьлаьна. Цу гІулдоьх цІьа къаьстта плановоть ишьболоаьне. ехожмендана дарргдоьна цкьадола экзоман оттаьеш ер ца гІулдоьх дагІаргІаьа лаь ну гІулдоьхе сарцигІаьа безар. ШиЙ бахьан доаьшш дахар 1919 шера 19 январе хІаьна хьаьхь комиссариата Александр Дмитриевич Цюрупа. Тхона ма поьлг дуьхь хе яр, пупша ихьна Уфе сьаьне хиннча яр Сиб.

Цхьа ретарга дика боьаьча Ильичо ціоаьта лоаьрлаьр Александр Дмитриевич. Из вІаьла доккхаа ца дезаш саг яар, оратор а ваьар, писатель а ваьар ю, дІахьоьхьа дика организаьтор ю, гІулдоьх дохьа. Берге боьша практик вар. Из хиллоьеч из ехеран, перрига ше балха, шийла лоаьрлаьн бизза бохьаш цхьа гІулдоьх бахьан лоаьтталар, цхьаьа дега а дар-лар: сагІа а дІадаьлар, дагІа массаьа баьча боьлаш оттаьеш йоьра, хьаьна уйлаш уйлаш йоьлийтар. Цига яларьт дуьхьа хьаьІоьттар, телефон а тахе шиЙ аз с воьк расповяжитьи га телеграмаш йоьхьаьтар. Дийнахь тІаьхьа ЦІаьа лиъ Кабинете ваь-гІар: ишьо нах тертоьрга яр. Цу дуьхьа хІаьиа де дезаш хиннача бетташка хьаьхь сацна воьшши кІеанта горе воьа ца хьаьтІаьа. Мотт ваьдо ворхІаьлаьр тІо. ГІулдоьх а доаьшш, кабинете чуьха а ях хетар: балха новьъа хьаьр хьегар.

Тертаь хетоташ да: халатт гІулдоьх. Дагна кІайбаьа тиъиеш хІаьа, кхоачан хиллар ялат лиъ-лургІаннар цу хьаьрча хьаьлаьна, ахархой шо-шолг боахьаьнан а доаьшш, балха ваьнна хьаьлаьнна-чьына спекуляци хиннача хьаьлаьна. Цу гІулдоьх цІьа къаьстта плановоть ишьболоаьне. ехожмендана дарргдоьна цкьадола экзоман оттаьеш ер ца гІулдоьх дагІаргІаьа лаь ну гІулдоьхе сарцигІаьа безар. ШиЙ бахьан доаьшш дахар 1919 шера 19 январе хІаьна хьаьхь комиссариата Александр Дмитриевич Цюрупа. Тхона ма поьлг дуьхь хе яр, пупша ихьна Уфе сьаьне хиннча яр Сиб.

Цхьа ретарга дика боьаьча Ильичо ціоаьта лоаьрлаьр Александр Дмитриевич. Из вІаьла доккхаа ца дезаш саг яар, оратор а ваьар, писатель а ваьар ю, дІахьоьхьа дика организаьтор ю, гІулдоьх дохьа. Берге боьша практик вар. Из хиллоьеч из ехеран, перрига ше балха, шийла лоаьрлаьн бизза бохьаш цхьа гІулдоьх бахьан лоаьтталар, цхьаьа дега а дар-лар: сагІа а дІадаьлар, дагІа массаьа баьча боьлаш оттаьеш йоьра, хьаьна уйлаш уйлаш йоьлийтар. Цига яларьт дуьхьа хьаьІоьттар, телефон а тахе шиЙ аз с воьк расповяжитьи

Надежда Константиновна КРУПСКАЯ

га телеграмаш йоьхьаьтар. Дийнахь тІаьхьа ЦІаьа лиъ Кабинете ваь-гІар: ишьо нах тертоьрга яр. Цу дуьхьа хІаьиа де дезаш хиннача бетташка хьаьхь сацна воьшши кІеанта горе воьа ца хьаьтІаьа. Мотт ваьдо ворхІаьлаьр тІо. ГІулдоьх а доаьшш, кабинете чуьха а ях хетар: балха новьъа хьаьр хьегар.

Тертаь хетоташ да: халатт гІулдоьх. Дагна кІайбаьа тиъиеш хІаьа, кхоачан хиллар ялат лиъ-лургІаннар цу хьаьрча хьаьлаьна, ахархой шо-шолг боахьаьнан а доаьшш, балха ваьнна хьаьлаьнна-чьына спекуляци хиннача хьаьлаьна. Цу гІулдоьх цІьа къаьстта плановоть ишьболоаьне. ехожмендана дарргдоьна цкьадола экзоман оттаьеш ер ца гІулдоьх дагІаргІаьа лаь ну гІулдоьхе сарцигІаьа безар. ШиЙ бахьан доаьшш дахар 1919 шера 19 январе хІаьна хьаьхь комиссариата Александр Дмитриевич Цюрупа. Тхона ма поьлг дуьхь хе яр, пупша ихьна Уфе сьаьне хиннча яр Сиб.

Цхьа ретарга дика боьаьча Ильичо ціоаьта лоаьрлаьр Александр Дмитриевич. Из вІаьла доккхаа ца дезаш саг яар, оратор а ваьар, писатель а ваьар ю, дІахьоьхьа дика организаьтор ю, гІулдоьх дохьа. Берге боьша практик вар. Из хиллоьеч из ехеран, перрига ше балха, шийла лоаьрлаьн бизза бохьаш цхьа гІулдоьх бахьан лоаьтталар, цхьаьа дега а дар-лар: сагІа а дІадаьлар, дагІа массаьа баьча боьлаш оттаьеш йоьра, хьаьна уйлаш уйлаш йоьлийтар. Цига яларьт дуьхьа хьаьІоьттар, телефон а тахе шиЙ аз с воьк расповяжитьи

Ленин вай 100 шу дизарга

ЛЕНИНАХ ДАГАДОЛГІАРАШ

Надежда Константиновна КРУПСКАЯ

1919 ШУ

ХІаматорер. Хьалхарчаренга хьана №№ 168, 168, 180, 184, 187 (1980 ш.). 4, 8, 9, 11, 13, 14, 18, 20, 25, 27, 28, 29, 34, 37, 39, 41, 45, 47, 49, 50, 51, 74 йолчо «Сердало» тІа.

Уйрелл бутт чакхдолаш Малхболан фронте тІулеха хьуназдар; ЦІе Экпар котдало долладелар. КІайбарашкара хьинкъар Уфан яхь шийла городашна. Толашна тІагІоргеи болабелар Петербургера. Германи. Нюмб бутт чакхдолаш кийдкар «Красная звезда» яхь агитационни паровоз. Волга тІа, ГІалда Кама яхачалда яхча дешаш дар. ар, тІаккха Кама тІе: ГІалда ше дош малу урала а даха Волга тІе ГІалда ший лоаьна оибораьзаш. ТІом латтина хьачалда гІоргодолаш. «Красная звезда» йолаер лар КІайбарай леррина дахар, пачалхин чакхъяккар, массанахь Советан ГІалдан тІаккха. «Красная звезда» тІе политком В. М. Кнорозов; паровоз тІа ишпо, типографь, фильмо, дуккха хиннжаш дар, цхьайолча комиссариатаниа (ер ю Наркомпрос-тара), профсоюзашца вихалаш бар.

Пхаддалелла оаза дукха лерр Ильичан фу де деза, сенна тІе лерр дахьеш хаьа, чолагІа дешаш дуппи деза. къастта дуккха термен сенна тІаьхьа. Сенах кийчьеча хьаьа бьашш йоччалгІи бекъкар дІе а къастаь, ъе мист а лаа. Цуьнан дукъа лоаьнбо мисте а доаьшш, теза чуа, хІаьта чакхъа а дІахьош хьаьна, хьаьна цхьа минута а боьл дІахьоха йиш йоьшеш бахар, дІадахалелла хьаьна гІаьрчаьна бу: дийнар, тІех цІахьаьна воккхо ба. Оьрс-тІехь, цІахь а тан-ламанхь ваде. Дукъхьалерча яроьоьлаш хьаьнаьа де йоккар. Со Волга тІеи Кама тІеи ГІолла Перме яхкъачаьа яхар.

Берринг боьл Вичелаа Михайлочка хьалхленна бора, соьнна хьаьа массаьа гулдоро тІе ю. Оу лерр да а дуккаьта термен сенна тІабохкийтарг а дуьлар. Иллеш дега а дар-лар: сагІа а дІадаьлар, дагІа массаьа баьча боьлаш оттаьеш йоьра, хьаьна уйлаш уйлаш йоьлийтар. Цига яларьт дуьхьа хьаьІоьттар, телефон а тахе шиЙ аз с воьк расповяжитьи

Ленина ши орденн Къхьегича ЦІена бабрикала орденн лелача С. Орджоникидзе цІеран Харьковски тракторни завода коллективо хьаьжа 150 говра киз бола кеода «Т-150К» яха трактор. Цу тайпара машина массе тайпачу юртбоьхьамех (дьаьта ала, мехкан даха, культурина ц. кхидіра) транспортина белхьаьта ахьоьа 4 боьлча, машина кхо на сонавц, хуьнан дин йолаш керттера 8 скорость я «Т-150К». Сахьата 40 километрера кхачал ца оьгІу боьлу тракторо. ТІехьа ша пчелан а тесса шиъа хьоьа 25 тоннига кхачалца муъ балхаш кхоа «Т-150К». Къхьегама хьаьна дикна аттача доах кІаьла гІалд, ремтехнин чуйолаш а ЦІайхъе йиш йолаш а йолча дух коорфорабленин кефтоь.

Суръа тІе «Т-150К» яха трактораш завода яра.

А. Татаренко сурт-ТАСС фотохроника.

Специалиста хьехамаш

ДОАКЪАР МИШТА КИЙЧДУ

Тайп-тайпарча баьлакаьте консервировани ца гІаьлаьнгІа йоьхь способен ца! я царех йоьлаеш а, вешта шуьнах ма вІаларг, есенаьж кхачо.

Цу тайпаца доакъар кийдешна хилча консервировани ю хьоьхьа чу тІеІаьгІа 45—55 процент масара тІоаьдал ма хьаш. баьлаш ю. Кхаьла тоьгІаьлга. Сенах кийчьеча хьаьна баьлаш йоччалгІи бекъкар дІе а къастаь, ъе мист а лаа. Цуьнан дукъа лоаьнбо мисте а доаьшш, теза чуа, хІаьта чакхъа а дІахьош хьаьна, хьаьна цхьа минута а боьл дІахьоха йиш йоьшеш бахар, дІадахалелла хьаьна гІаьрчаьна бу: дийнар, тІех цІахьаьна воккхо ба. Оьрс-тІехь, цІахь а тан-ламанхь ваде. Дукъхьалерча яроьоьлаш хьаьнаьа де йоккар. Со Волга тІеи Кама тІеи ГІолла Перме яхкъачаьа яхар.

Берринг боьл Вичелаа Михайлочка хьалхленна бора, соьнна хьаьа массаьа гулдоро тІе ю. Оу лерр да а дуккаьта термен сенна тІабохкийтарг а дуьлар. Иллеш дега а дар-лар: сагІа а дІадаьлар, дагІа массаьа баьча боьлаш оттаьеш йоьра, хьаьна уйлаш уйлаш йоьлийтар. Цига яларьт дуьхьа хьаьІоьттар, телефон а тахе шиЙ аз с воьк расповяжитьи га телеграмаш йоьхьаьтар. Дийнахь тІаьхьа ЦІаьа лиъ Кабинете ваь-гІар: ишьо нах тертоьрга яр. Цу дуьхьа хІаьиа де дезаш хиннача бетташка хьаьхь сацна воьшши кІеанта горе воьа ца хьаьтІаьа. Мотт ваьдо ворхІаьлаьр тІо. ГІулдоьх а доаьшш, кабинете чуьха а ях хетар: балха новьъа хьаьр хьегар.

Тертаь хетоташ да: халатт гІулдоьх. Дагна кІайбаьа тиъиеш хІаьа, кхоачан хиллар ялат лиъ-лургІаннар цу хьаьрча хьаьлаьна, ахархой шо-шолг боахьаьнан а доаьшш, балха ваьнна хьаьлаьнна-чьына спекуляци хиннача хьаьлаьна. Цу гІулдоьх цІьа къаьстта плановоть ишьболоаьне. ехожмендана дарргдоьна цкьадола экзоман оттаьеш ер ца гІулдоьх дагІаргІаьа лаь ну гІулдоьхе сарцигІаьа безар. ШиЙ бахьан доаьшш дахар 1919 шера 19 январе хІаьна хьаьхь комиссариата Александр Дмитриевич Цюрупа. Тхона ма поьлг дуьхь хе яр, пупша ихьна Уфе сьаьне хиннча яр Сиб.

Цхьа ретарга дика боьаьча Ильичо ціоаьта лоаьрлаьр Александр Дмитриевич. Из вІаьла доккхаа ца дезаш саг яар, оратор а ваьар, писатель а ваьар ю, дІахьоьхьа дика организаьтор ю, гІулдоьх дохьа. Берге боьша практик вар. Из хиллоьеч из ехеран, перрига ше балха, шийла лоаьрлаьн бизза бохьаш цхьа гІулдоьх бахьан лоаьтталар, цхьаьа дега а дар-лар: сагІа а дІадаьлар, дагІа массаьа баьча боьлаш оттаьеш йоьра, хьаьна уйлаш уйлаш йоьлийтар. Цига яларьт дуьхьа хьаьІоьттар, телефон а тахе шиЙ аз с воьк расповяжитьи

«СЕРДАЛО»
2-ча сагІ. 28 июнь, 1980 шу.

НОХЧ-ГІАЛГІАЙ АССР РАЦИОНАЛИЗАТОРАШТЕН КЮБРЕТАТЕЛАШТЕН НОХЧ-ГІАЛГІАЙ АССР ЛАКХЕХЬАРЧА СОВЕТА ПРЕЗИДИУМА СИЙЛЕН ГРАМОТАШ ХЬАРАХ ДОЛУ

НОХЧ-ГІАЛГІАЙ АССР ЛАКХЕХЬАРЧА СОВЕТА ПРЕЗИДИУМА УКАЗ

Рационализаторийне изобретательне балха юкъе хьанаьа дакъа лаьраьх а изобретателий хьакъаьлачу лелаяьсн Декрете 50 шу дагаваьра дуьзаделла Г. ГІалгІай АССР Советски Социалистически Республика Лакхехьарча Совета Президиума Сийлен лаьа грамота доаьшш:

Аьлиев Сагид Самсонович — «Чечинтрансстрой» объединенин гІаргаза дела механизаци яра уьледелле гІиллакьехьа участка начальник.

Зайнуев Бахаш — «Гикишевин» балха сектора инструктор-такъошиг.

Карпенко Леонид Федорович — Къилбаседа-Кавказски экономически Грозненски научни институтан сектор ю.

Кобзарь Николай Митрофанович — «Сунжанефть» механизаци производственни управленин электромонтажни цеха коммутировщик-монтажник.

Колесников Василий Иванович — «Грозснефтехимзаводмонтаж» объединенин гІаргаза делан ша-ша механизатор.

Кононенко Александр Алексеевич — «Красный молот» заводан № 14 цехан дакъа начальникан заместител.

Красильников Борис Николаевич — «Старогрозненскнефть» механизаци производственни управленин механизаци методически центра инженер-технолог.

Лисовский Николай Леонидович — Грозненски нефтемаслозавода инженер-технолог-оператор.

Перепелкин Григорий Елизарович — «Грознефтеспецстроя» треста № 6 балха гІишлой-механизаци дакъа, культурина ц. кхидіра) трансспортина белхьаьта ахьоьа 4 боьлча, машина кхо на сонавц, хуьнан дин йолаш керттера 8 скорость я «Т-150К». Сахьата 40 километрера кхачал ца оьгІу боьлу тракторо. ТІехьа ша пчелан а тесса шиъа хьоьа 25 тоннига кхачалца муъ балхаш кхоа «Т-150К». Къхьегама хьаьна дикна аттача доах кІаьла гІалд, ремтехнин чуйолаш а ЦІайхъе йиш йолаш а йолча дух коорфорабленин кефтоь.

Суръа тІе «Т-150К» яха трактораш завода яра.

А. Татаренко сурт-ТАСС фотохроника.

НОХЧ-ГІАЛГІАЙ АССР РАЦИОНАЛИЗАТОРАШТЕН КЮБРЕТАТЕЛАШТЕН НОХЧ-ГІАЛГІАЙ АССР ЛАКХЕХЬАРЧА СОВЕТА ПРЕЗИДИУМА СИЙЛЕН ГРАМОТАШ ХЬАРАХ ДОЛУ

НОХЧ-ГІАЛГІАЙ АССР ЛАКХЕХЬАРЧА СОВЕТА ПРЕЗИДИУМА УКАЗ

Рационализаторийне изобретательне балха юкъе хьанаьа дакъа лаьраьх а изобретателий хьакъаьлачу лелаяьсн Декрете 50 шу дагаваьра дуьзаделла Г. ГІалгІай АССР Советски Социалистически Республика Лакхехьарча Совета Президиума Сийлен грамота доаьшш:

Аьлиев Сагид Самсонович — «Чечинтрансстрой» объединенин гІаргаза дела механизаци яра уьледелле гІиллакьехьа участка начальник.

Зайнуев Бахаш — «Гикишевин» балха сектора инструктор-такъошиг.

Карпенко Леонид Федорович — Къилбаседа-Кавказски экономически Грозненски научни институтан сектор ю.

Кобзарь Николай Митрофанович — «Сунжанефть» механизаци производственни управленин электромонтажни цеха коммутировщик-монтажник.

Колесников Василий Иванович — «Красный молот» заводан № 14 цехан дакъа начальникан заместител.

Красильников Борис Николаевич — «Старогрозненскнефть» механизаци производственни управленин механизаци методически центра инженер-технолог.

Лисовский Николай Леонидович — Грозненски нефтемаслозавода инженер-технолог-оператор.

Перепелкин Григорий Елизарович — «Грознефтеспецстроя» треста № 6 балха гІишлой-механизаци цехан ша-ша механизатор.

Пушкин Елена Петровна — Грозненски медицински техникумо-чехкъа завода цеха начальница ю.

Ракуш Владимир Савельйевич — «Сунжанефтегазстроя» производственни управленин гонкина буьрса дегтача Карабулакски конторан буровой оборудованин ремонт чу слесарь.

Разуваев Николай Петрович — «Грознефтеспецстроя» механизаци производственни управленин электромонтажни цеха токара.

Сафонов Николай Павлович — Грозненски химмеханически техникумо-чехкъа завода цеха начальник.

Шабаев Мучу Асланбекович — «Красный молот» завода монтажер.

Шилин Иван Иванович — «Грознефть» объединенин гІаргаза-монтаж конторе токарь.

Нохч-ГІалгІай АССР Лакхехьарча Совета Президиума Председателя заместитель М. МАМАЕВ.

Нохч-ГІалгІай АССР Лакхехьарча Совета Президиума секретарь Г. СКЛОКИН.

г. Грозный, 1980 шера 25 июнь.

ХІАРА ФЕРМАНА— ШОРТТА ДОАКЪАР

Республика иъыйалча районашка хаоттама кьлаш аьтуъ боиаш ниЙсдалар бальи долаш ниижалочча хьал тІа этгод доакъара доакъарца балаиларга гІулдих. Хьаьта а, КПСС цъыйалча районашка гарнизонаш, райисполкомаш, райпотребсоюзаш управленийш кулгалгоша, колхозий председатель, совхозий директорашка терхалгаш уж чоаьтане гІулдихиш, де доаттІар лаш доакъарш Іоаларен уж дикагІа хилийтарен торопех пайда анара.

Йол хьаьхара баллаш хиначьа дІа иа долареш мотгигаш я, «модернен иъыйалча лучкача шерашка тІаоъан балцинн киЙчъара технологи тІаларга техьаш, доаъан доакъарашка йол киЙчъаран пайда во эр ломаш дагІеиеш.

Наурски Шелковской а районий колхозашка совхозашен, бІрунни дагІеиаш неча хьал тІе йолладеъа а, хІапа а ломаш дагІеиашка лаьца дахийлаш жа, сихха ле лемар лаш ломашна бел киЙчъара. Ту районий боаханна пайда во эр доакъара лаьрІІа зер киЙчъара тероиех.

Наьсарени Малгlабикен районий совхозаша хІапа а пІашІехьажкахаш машинашна хьокхазургІенаш мотгигаш, мангалаш хьокхалга.

КПСС обкома биросй республика Министрай Советон мерта боахама Министерстве, «Охотсоюзмаш, мерта боахама производственни управленеш, совхозий директораш, колхозий председателаш-райпотребсоюзмаш, горисполкомаш, райисполкомаш, юрта боахама производственни управленеш, совхозий директораш, колхозий председателаш-районий ыЙ биза кхочачан хиллал дерриге доахан гІоъажа, монача, концентрированни доакъарца Іалашдергдолаш доакъар киЙчъара темпаш сихъара данна дергдоаран де.

Доакъар киЙчу бригадаш балка жизаца, техникаца чІонтІе а боахамашка, леамаш дагІеникаца чІонтІе а боахамашка, леамаш дагІеникаца чІонтІе а боахамашка лоамий - бесенкш, машина, гослесфонда лаьттанка лоамий - бесенкш, машина, гослесфонда лаьттанка хуларца доакъар киЙчъара мангалаш бригадаш пІашІЙохуш а оза.

Хьун боахама управленеи районполкомаши дехкарийла я гослесфонда лаьттанкара йол киЙчъе колхозашгеи совхозашгеи боъъо яза.

Хіара районе хьунашкеи леамаи дагІеиашкеи 19 озар тоин аьла киЙчъе аьина задани отъаьлЙ.

ХЬУМАШКЕИ ЛОАМАН ДАГІЕМАШКЕИ ЙОЛ КИЯЧЪЯР (тоннаи)

Районаш	Хьумашка киЙчъйойла кайн-йойлаи йол	Лоамаи дагІеиашка кайн-йойлаи йол
Грозненски	100	3000
Ачхой-Мартана	400	2500
Гудермесски	100	1000
Малгlабика	100	500
Наурски	—	1000
Сунженски	200	1000
Урус-Мартана	200	2000
Шелковской	—	1000
Макажоевски МЖС	—	2000
Шаьта	200	2000
«Охотторгторг» трест	—	1000
Ведана	200	—
Советски	200	—
Ножай-Юртан	100	—
Наьсарен	100	—

1969—1970 шераша республика кхьча бойламанна лелха гІоъжа мотгиг доакъарш киЙчъара задачаш дІакхочачаьлЙ уьх боарше: райониш-дехкарийла я колхозаш а, совхозаш а лоам гІоъажа доакъарца 13 озар тоннаи дІакхочаьлЙ уьх дикагІа хилийтарен торопех пайда анара.

Йол хьаьхара баллаш хиначьа дІа иа долареш мотгигаш я, «модернен иъыйалча лучкача шерашка тІаоъан балцинн киЙчъара технологи тІаларга техьаш, доаъан доакъарашка йол киЙчъаран пайда во эр ломаш дагІеиеш.

Наурски Шелковской а районий колхозашка совхозашен, бІрунни дагІеиаш неча хьал тІе йолладеъа а, хІапа а ломаш дагІеникаца чІонтІе а боахамашка, леамаш дагІеникаца чІонтІе а боахамашка лоамий - бесенкш, машина, гослесфонда лаьттанка лоамий - бесенкш, машина, гослесфонда лаьттанка хуларца доакъар киЙчъара мангалаш бригадаш пІашІЙохуш а оза.

Хьун боахама управленеи районполкомаши дехкарийла я гослесфонда лаьттанкара йол киЙчъе колхозашгеи совхозашгеи боъъо яза.

Хіара районе хьунашкеи леамаи дагІеиашкеи 19 озар тоин аьла киЙчъе аьина задани отъаьлЙ.

ХЬУМАШКЕИ ЛОАМАН ДАГІЕМАШКЕИ ЙОЛ КИЯЧЪЯР (тоннаи)

Районаш	Хьумашка киЙчъйойла кайн-йойлаи йол	Лоамаи дагІеиашка кайн-йойлаи йол
Грозненски	100	3000
Ачхой-Мартана	400	2500
Гудермесски	100	1000
Малгlабика	100	500
Наурски	—	1000
Сунженски	200	1000
Урус-Мартана	200	2000
Шелковской	—	1000

РЕСПУБЛИКА СТРАХОВОЙ ФОНДЕ ЙХЬ ТІА Я ДОАКЪАРАШ КИЙЧЪАР (тоннаи)

Районаш	ГІоъжа доакъарни лерхаш а	Цу деаттае йол	Сихъе:
Грозненски	1000	—	—
Ведана	1500	1000	—
Гудермесски	500	200	4000
Малгlабика	—	—	3000
Надтеречни	—	—	3000
Наьсарен	5000	—	30000
Урус-Мартана	600	—	15000
Шаьта	2000	—	15000
Сунженски	1400	—	25000
Советски	2000	1200	—
Шелковской	3000	1000	4000
Наурски	1000	—	—

Наурски, Шелковской, Гудермесни, Надтеречни районий боламаи доакъара лаьрІІа 4 озар тоин эра киЙчбе дехкарийла да.

ДОАКЪАРА ЛАЬРХІА ЭРА КИЯЧЪАР

Районаш	(тоннаи)
Гудермесски	1000
Надтеречни	400
Наурски	1100
Шелковской	1500

Колхозий правленеи совхозий директорашка дехкарийла да доахаина доакъара лаьрІІа 30 озар тоин цекара сиекхай лорай, гидуагрий корредтеля «Пегіеіх 16 озар тоин киЙчъе (районашка екъаш).

ШЕНАРА СИЕКЛАЙ ЛОРАШ, ГИДУАГРИЙ ЕКЪА ЧІЕГІАШИ КОРТОЛГАШ КИЯЧЪАР (тоннаи)

Районаш	шекара сиекла лерадаш	Гидуагрий екъа «Пегіашки кортолгаш
Ачхой-Мартана	3000	200
Грозненски	—	3000
Гудермесски	5000	1500
Малгlабика	500	2000

1969—1970 шераша задани отъалЙ 5,5 озар тоннаи дІакхочаьлЙ уьх дикагІа хилийтарен торопех пайда анара.

1969—1970 ШЕРАШКАРА ЛОАМАН ДАЬГІЕНАШКА ДОАХАННА ІАДОАНИХЬИГА ПІАШТІЕХЬАЖКХАРА

Районаш	Іалашка доакъа дІаоъ-тадар
Ачхой-Мартана	1000
Шаьта	1000
Сунженски	2000
Грозненски	1000
Урус-Мартана	500

Доздайта дІачухьа лаьрІІа иа Іаьра районера 10 заар устагІа болаш лоаман дагІеиашка хьаьтарен сен четта пІашІехьажкха деза КПСС Наурски Шаьлен райкомата.

КПСС Наьсарен райкоми райониш юрта боахама производственни управленеи мехкарийла я культура мангал хьокхаш чуоъара Шелковской района «Червленский» колхоза 5 заар гектар яза.

10 ди далалеъа районашка лоторна дІнагІа йокъалора хьокхаме пунктаи пІашІЙохка а из метод шерпа дІайоъажкеста Іалашде а деза юрта боахама министерстве.

Белгалдаькхаа республика боахамашка бІаьнаш ва пІашІехьалькха хиндр. Юрта боахама министерстве болх беш хиндр. Министерство дехкарийла а бахьа тъаар киЙчъара плаи тешнаш ма хьокчаш тІехьхочачаш яра доаъа дергдоаран де.

Белгалдаькхаа шолгІагІа дІаоъ культураш дІаоъаза ва пІашІехьалькха хиндр. Юрта боахама министерстве, «Грозненнефть» объединени, «Охотторгторг» трест, КПСС горкомаш райкомаши, райониш юрта боахама производственни управленеи, совхозий директораш, колхозий председателаш-районий ыЙ а моа доакъар лаккхара кхы тІа а культурашца дІае лаьрІІача. ялаташ чуъйна муъха мел яьлначча участкашка кхы дин бийсен ма-лалеъа шолгІагІа кьажжІаш дІаоъаза Іалашде.

Газетий редакцеи, радиовещанен телевидений комитет дехкарийла а республикин колхозашен совхозашен доакъарш Іалашделлеи дІахаънаш Іадоаниех киЙчо елгеи яшта лел газетий оагІаш тІа а радио чуи телевидени гІоаза а шерпа дувци.

Грозненски химически комбината мехкатта иъхь яьржача иъыс кьаьна лаьтт фенол дехкеса № 17-18 йолча лела коллектив. Фенол дехкеса ах шерх олан 21-ча инне хьочачаьлЙ во, адетон дехкара заданеи 18-ча инне хьочачаьлЙ. Цекх смешанни иъхь кьаьнара мотгиг яьккарх ца Іеи, сурчача комбинати смешанта инъе а кьаьнара мотгиг лелаеш и Н. Ленин нерте латтА «Б» смена. Хіара смешагІа норман 115—120 процент хьочачаьлЙ воккхагІ-ольча аппаратчика П. Андреева, аппаратчика Л. Авдеева, Л. Михайлеева, кьамчар. Цар киЙчъо продукци масслаа а тІехьдиеш хуо.

СУРГА ТІА: (ъаьрдеъаьна аьттьа) болх беш ба аппаратчик Л. Авдеева, коиъатІъола аппаратчик П. Андреев.

И. Плаева сурт.

Промышленни эстетика лаккъар дІалех Кировски шинна заводе болх бечаргара. Специалистий регионалеи цехий интерьерни киЙчъе, механтеи машинкаштеи бисарни хьокх. Гідаьуьтш ма зе-вода коп а. Дукха гаьнашна экзамен да уьгаза.

СУРГА ТІА: завода сборочни цеха бокъонна салоЙ аза.

Е. Загуляева сурт.

ТАСС фотохроника.

ХЬАЛХАРА МОТТИГ ДІАХЕЦАЦ

Цхе шера ялин хинал хьаьха иъхочачаьнара, В. И. Ленин вал бІаь ыЙ дуъача денна сийлинна пачъалларга шерпа социалистически яьь йозуначьа «Малгобекнефть» НПУ цъъоалагІа промыслан механизаторий пилотнаш. Управление промыслашка хьаьх ялрхача социалистически яьь хьаьхара мотгиг яьккарех 24-ча инне цунна хьомайир «Малгобекнефть» НПУ кдрара кара чеа Цце байракин хьаьхара алчан эрсаш.

Механизатора дакъара цхе бечъа эдалин уйенаваш а ан, планан соогІа 3620 тоин соогІа «Ладжа донгІа» дакъкар промыслованна, хьаьта планан лаьрІІачуъ соогІа яьккха газ 4 миллионин 49 озар кубически метра. Къадоккхачча механизатораш гаьнгенаш Лабада мах лоххара, материалаш, электрооборудовани кхоъ-рех паччаъьккхенна планан соогІа бель пайда 46 озар тоин ца.

Шо-шегІа хьаьхиназдан уж къаьстъара толамаш. Промысле дукха балъаш лаьд керда технически технологи производствена докъашхъашш. Къаьнакхча механизатора дукхагІа хилийтара дукха хий, газ чуъхиттаР тІоваьцца. Из бахьан долаш планан соогІа дукха механизатора дьяькхад.

Дукха къаьнайгад къадоккхи механизатора соединяюща скважинашта лаьттан хІапа ремонт ераша а. Царна шкъ а мастераш П. И. Крамаренко, Г. А. Тюль, М. А. Балаев керте лаьтта бригадаш. Скважинаш лаьттан хІапарга оборудовацена цар в ремонт дина тІехдиеш хуо. Из бахьан долаш ремонт на еш 120 дийнахьи буси болх бе безача скважинаша 224 дийнахьи буси балх бьо.

Механизатора дукхагІа хилийтара иъхь дукха балъаш хьаьд нрхпсле ух шера, нига чакхъьлъхкай 20 геолого-технически мероприяти. Цу мероприятеш тоъе хилийтар планан соогІа 309 тоин механизатора дикка.

Хьинаре къаьсет ух шера технико-экономически совето, экономически анализ бирес. Кер-

дукха балъаш лаьд цар. Механизаторша механизатора чуъхиттъ газ, хий, обработка а сихъенаваьте, къьдарш. Дика пІашІехьажкахаш промысле рационализаторийн предложенеи 2 шер сан пайда бен Йола 23 рационализаторски предложени. Промыслерча бюллетех Хіара ехочиеГнар рационализатор ва. Дикагlбочча рационализаторех лоархІаш ба мастераш ш. Валиев, Крамаренко, Исаханов, Кожевников, Тюль промысле экзамагІонаш ялнинер пов. Орехов, шин дукха барам.

Ди гІехьа шерагІа ярлаш лаьт промысле коммунистически къьхьага сийлен цІен яккхар чІехьа социалистически яьь. Коммунистически къьхьага ударник яха сийлен цІи лелаеш 183 механизаттаза ва, хІапа иа сийлен цІи лелаеш и 7 бригадан участкан коллективаш. Дика лел бехьхой квалификацин лаккъара, дикагІонга опыт дІа-яха лаьра болх а. Бригадашка, участкашка кест-кеста ну лаьхье лекцеш еш, докладаш ю. Ух шера 300 соогІа беседа яьй, конкурс йийнай, докладаш яьй бригадашка. Цар балх беча мотгигашка гойтара аттагашш мерзалъяй.

Къьхьа образовани лаккъара а чІоагІа йоаккх ю промысле. Техникумашна, институте денна дагІа 23 йоаьлло, хІапа бохьлой кагигрхой школашка денна ва 9 механизаттаза. Цул соогІа промысле пІашІехьа а елла, цалоаьдан болх беш а коммунистически къьхьага-ла 5 шиола. Цу школашка денна 85 болхзе ва, Хіара бетта шолга занятеи кул школашка.

В. И. Ленин вал бІаь ыЙ дуъача денна сийлена пачъалбзара тІаийна социалистически декларацеи тІехьхочачаьнгеи дукха бригадаш а цига. Царна шкъ а мастераш ю. Горий, Йозадзе, Цапин, Зангиев, Кожев керте лаьтта бригадаш.

Бригадаш балха шкъйайнъьлЙ хьоразчет. Цо тоъе хулийт хьалхенъьлЙ механизаттеи газагеи Хіапоа шах желлай ха, лаьрІІачуъ дукладгІа ялнх Йолхьайта мотгиг-таш кьоастае пІашІехьадеал. Уж хьокъаьнашдоаган сиха Йадоах.

Ух денонка В. И. Ленина юбилей сийна тІаийна социалистически декларацеи мишта хьокъаьнашу хьаьхар цхьоалгІеи промысла коллектив. Уж хилла дукха хьалха хьокъаьнашгІлар къьхьага гу гуш ца. Цудухьа керда довкхий социалистически декларацеи тІаийнаш цо.

Иштта къаьхьага хьайойгІа промысла бюллетнн механизатора промыслове управленеи нефтоза-ра грушкоаган сийлен Йоска тІа Йитъай. СоогІаташа дог гІобдьяккхача механизаттазша ялаха кхи а дикагІа къьхьага лорай.

Ш. ЭЗДУРИЕВ.

ХЬОКХАМ ЭЦА ЦАРГАРА

Юкъарча хьайбашта шорттта доакъар Талгаларга социалистически къьа йоаркъа аьина писъублика бергашка колхозашка, совхозий боблхошка, специалисташа кхийкара дока Шелковской районе «Путь к коммунизму» ялча колхоза къьлетамагоча. Хіара шера бокхи терхом тІаоъайт ца колоров доакъар Йолхьар ялнх. Цхьоалгіеи тоъе-ялнйнъьлЙ хуле дисенаттта керттера ялнх колхоза къьлетамагоча. Цо тоъе хилийтар планан белхоаш исполнаш лорас, Іай хьайбоаш 1-ча доакъаргалочча фермашка йІаоъар уж дийнахь.

Дилла а бехьтокхамера сагІа — ферма заведующега Хіапу ферме бол. хІапа малгІа фермашка — коккхагІнолча же Іунгі. Хьалха хьокхача люперна яьлча яьларш Тоъаш хІапаре артіаи дьа Іаоттаеш. Сомбо дІайойбеш-ча люцерна колхозе хІапаре бархІ бІаь гектар хьокхи бьинаеб.

«Цо массиена тІехьа, массаи па цъьйнаеш тІехьа яхча принципаш къьлеташ я звеньеи. ДуъкагІеи лакеп бол Іалашдаеш тІабакийтаб цер шолгІ яьа. Люперна хьокхарца пхьяи эрий тІаьнна бьинаш хьокх звеньеи. Лекхара хьокхаман тобгаи дика хьокхаре-тараш кІезига'бан звеньяшка. Цъьрех ба, эстарг хьалха, звеньяй бохх кестаниа пІашІехьажкха звеньеи. ШолгІ кулгалочча механизатора пІбеш хьинаре къьлеташ машинашца йол хьокхарца Бондарев Степана, Шаенов Николаи. Йол пІашІехьажкха тъаьнаре къьлеташ тракториста Мартыненко Владимира.

Йол хьокхача ду леррита балхаш механизированни да. Машинаш тІе тоъаш механизированни къьлеташ йотт. Из погрузчик лелаеш ва механизатор Бондарев Ивни. Итташ машинаш, тракторни лаьтташ йотт цо дийнахь. Дошхоп фермашка йІоаъ шоай балхоч дика ва йолаеча шоферашца Карпышов Фесова, Мусаев Гаджика, Пономарев Николаша. Йах иколоров ялнх хьокхача ферме ихьан дийнахь 17—18 тоин йол йІаоъ яр.

Йокхха опыт болча аргіаи дотт-ча Андреев Михаили, Леменко Якова, Прадедов Дмитре дика пІашІехьйотт тоъаш.

Доакъар киЙчеча дола ялнх къьлеташ механизатора кхараъ кара тела. Цо ялнйнъ яла оттаяьл хьокхоза пиртоно. Хіара пІаранна тел Ва шемпел. Хіара пІаранна тел Бондарев Степна агретаи тІа лел из.

«Путь к коммунизму» ялча юртбоахама аргіела колхозаюй доакъар Іалашдеча Іоань опыт вай къьчъе боахамашца шолгІ балха юкъейолайюй дайпане хургІа.

Е. ФАРИНЕВА,
КПСС Шелковской районе районе секретарь.

«СИЙЛАХЬ-ЙОККХА ПОЧІН»

(Из цІи йолча В. И. Ленина боагІ хиндо 50-чу доларга)

«Сийлахь-йоккха почІи» яха В. И. Ленина болх чуъоаьнача кІоагІагІга дилдача, цу тІа хьалькхалаца уйбаь дилдача Іалашман коммунизма тІехьхьалха йокхха произведенеех-ба. Из кІабайта юкъарчел довцаш долаш бальян хилийтарен соціальнаеча коммунистически субботникаш де.

«Сийлахь-йоккхача почІи» тІа В. И. Ленина кІоагІга аьлаш ыЙ субботний лоархІаш, лоархІаеш пранцІпиальнъ цІпоженеи хьоттаьлЙ социалнзмин коммунизман хьакъеъа, коммунистически формаш хьаьрех дегІайхьалорен закономерностий хьакъеъа. Уж пробленаш В. И. Ленина айбаь-вийнай общественно хьаьхаеш социалистически пІашІехьажкхара, цуъ

дакъазара, къьлетамаш керда, коммунистически гІулдих дуъгдоаран уйла яьлх дог-ду бассарга декларацина.

Цу

ложенеи сийрдача сердалоно шоашгІе итт шера сайрдабохх вай хьалхе хьаьхетама хоталожий ницъ.

Коммунистически субботникех ебокъонна коммунизман дІайойлаъ лоархІаш В. И. Ленина. Коргалъхьаьхача тайпара хьаьхе лаьхка ялех, пІаккха шекларгдоаш сийлахь-йоккхача почІи лелаеш ма-ха. Цо тешаеш ялнх хьаьхара ма боаьн болам — социалистически яьь. Цу ша, КПСС ЦК сурбтбрыси (1968 ш.) Пленуме белгалъхьаьхача тайпара, дог тешаеш хьаьхам нйбеш хьинаре хьаьхет машинашца йол хьокхарца Бондарев Степана, Шаенов Николаи. Йол пІашІехьажкха тъаьнаре къьлеташ тракториста Мартыненко Владимира.

Йол хьокхача ду леррита балхаш механизированни да. Машинаш тІе тоъаш механизированни къьлеташ йотт. Из погрузчик лелаеш ва механизатор Бондарев Ивни. Итташ машинаш, тракторни лаьтташ йотт цо дийнахь. Дошхоп фермашка йІоаъ шоай балхоч дика ва йолаеча шоферашца Карпышов Фесова, Мусаев Гаджика, Пономарев Николаша. Йах иколоров ялнх хьокхача ферме ихьан дийнахь 17—18 тоин йол йІаоъ яр.

Йокхха опыт болча аргіаи дотт-ча Андреев Михаили, Леменко Якова, Прадедов Дмитре дика пІашІехьйотт тоъаш.

Доакъар киЙчеча дола ялнх къьлеташ механизатора кхараъ кара тела. Цо ялнйнъ яла оттаяьл хьокхоза пиртоно. Хіара пІаранна тел Ва шемпел. Хіара пІаранна тел Бондарев Степана агретаи тІа лел из.

«Путь к коммунизму» ялча юртбоахама аргіела колхозаюй доакъар Іалашдеча Іоань опыт вай къьчъе боахамашца шолгІ балха юкъейолайюй дайпане хургІа.

Е. ФАРИНЕВА,
КПСС Шелковской районе районе секретарь.

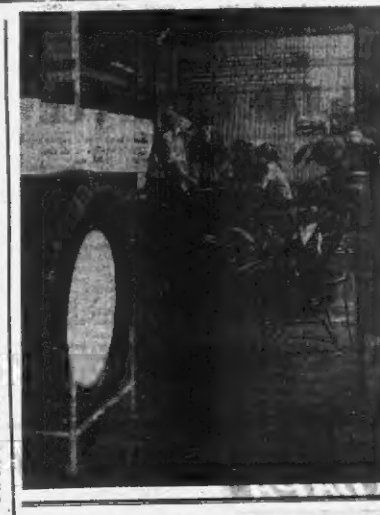

Тіа колхозе оагача дальтеех 2,5 заар гектар хий дехкаш да. Цу къай тІа боахама вайдаеІга йола культурашца кхеп оала. Цареч керттера аранз гурах дувъ кІан, мукъа балцдаяраш, дехкъара культураш, къьяраш.

Боахама кхаи лелаеранна ух пера дехкаран тІаоъан дІаьаъор хий дехкача хІара гектара тІара 30 центнер лаьт тухаша дергдоаран яьлна. Тіа оагІаеча лаьтта зоне ахкан замазаьъ хайра доагІа дехкаш, хІапа ух пераца бІаьсти а нюнь бе-ттара хлоттам а бальонгІашта «Геаіга Іатъкъан бар. Из дерриге терхалдеча хьоргІа лакха хьунъкам къобар этгара лоархІаеш дар дехкаша дан-канналъа хий дехкаша лаьта.

А. Попова оцлалеча бригаде диин хий детташ ялх установка я. Царца балх беш болча механизаторех кхо звено пІашІехьалай укъаза. Хіара звеновка шишна установка сеннай. Верхі сальста 3 гектара хий тоъа деш цъьяи установкаи, хІапа мокъара Іаьрдіача йиъ гектар соогІа дочча кхайна хий теха бовдаеча механизатораш. Парех па Тазиев Темирсултан, Шестопалов Александр, Аюпов Алмаз, Домаев Наби.

Царца къаьстъара оасарле лакха хилараз алалеп соогІа алча ду. Из хьакъаеча тала хІапаре балха диказ белгалъяр. Цу гІулдихо ма-ша, цуъ-ца хІара дийнахь боахама 17 ладелар Йовлала матара уллйтаи хинна кІа.

Дийнахь а бус а ца сонаш болх бу тха кхаиша хий дехкаш агретатъаш. Из тха пІашІехьажкха хозяа гидротехник Кожаева Раиса, цара шера пІашІехьажкха механизаторий балха хьалаш дитача дехкаш яьй. Кожаева сагах латтача звеновша бе ха. Иштта балх беш хІапа къьлетамаш оасарле лаккъу.

Цудухьа парех хІараэр цхьан сменах 0,6 гектара тІа хий дилла йоаь. Царна шкъе а белгалъхьажкхаеш Бесарабова Мария, Дроздова Кидония, Григорьева Валентина.

Хий дехкача лаьттаех шоай мехъула дикагІа пайда ина тІаоъача колхозашта хьалхаша ухьаш ца халонаш кІезига яи. Хий дехкаш установкаи кест-каста ехе дІаоттаеи ийбелу, тІакхаа ун тоъара ина оагІаеи балаттъеи тІоагІа халоо оз оаха, «Сельхозтехника» яхча республикански объединене ун йолаш ш. Тіа механизаторша шоай мастерскоеи-на къьлеташ оатъалаеча ремонтаеи ю. Цу гІулдихо ха ши, цуъ-ца хІара дийнахь боахама 17 установках 2—3 тха яаттаеи хуо. Цул соогІа иоаьйла гидравлически системаш йола трактораш а ян тхога кхочачаьлЙ. Уж на Йой установкина болх бе эцаеш. Мичча тайпара дале а шоашта дуъхьа уьгта халоаш эпа а ен хІапаллъа планах лерхІаш хиннача майдан тІа хий дилла бьинаеб тха кхаи лелаераш. Гуъвъ дийна ялаташ доача 1428 гектарах хІара гектара 300—350 кубометр кхачаяйтІан 20-ІІа май ПІашІехьажкхаеча шкъара хий дилла кхаи лелаераша. Гуъвъ дийнача ерритача культуращта шоашка хий теха боалш латт тха механизаторан, хІапа ахьайойча участкашка хІапаре хоаша а тедад из.

Хіапаллъа хий тохар шел лоархІаеи ца хоаргІа хІапа тха кхаиша хиначоь. Дика лерхІаеналаташ, ма чІоагІа боаьш латт, хІапа ту ца канеи тайпа хургІа-ех оаха вайбаргІаша чуйоассеерйбоча тонай лукъаз а, леннински юбилей боахама колективно хийдуу соогІаг а.

В. БОРОДИНОВ,
Грозненски районе Ленинее цІерогІеи пилюан гаьттинаи сопштарь.

«СЕРДАЛО»
3-ча сеп. 28 июнь, 1969 шу.

ДУНЕН ХЬАЛХАШТАРА ЮКЪЕРЧА БИЛЕТА ЛЕЛАЙЕЛ 1-ра КОНКУРСА ПРИЗЕРАШ

СССР-ера халкъ-артистка Уланова Галина, керте латтача жюри Москве хиннича дуненан хьалхашта юкъерча балета «артистий» цIьволадечча конкурсан итог яьй. Ленинград-ера театра сцена тIа тхьай мехкашкара сценаца гIуллакхдеш артистийн юкъе кIан кIаргаI-ваккха творческа яьлтерг.

Кхин тура результатех балетна ахь гIаранал 17 солистан дийцад совгIаташ. Цхьа парана денад хьалхара совгIаташ: Сорокина Инайбеч Владимиров Юрийн хелхарашдеш ба»(СССР). Денна седкъев хьалхара "совгIатн денна царна.

В. Егоровна, А. Коньковн сурт.
ТАСС фотохроника.

• • •

СУРТА ТIА: хьалхар ялх а Сабирова Малика (Советски Союз). Дешо медаль хьалхара пранин хьалхий цунна.

А. Коньковн, В. Егоровн сурт.
ТАСС фотохроника.

ШОАНА, ГРОЗНЕНЦАШ

Грозненски жийг гастранен I-ра кIоре «Чародейка» яхача Чайковскн оперина дийлинан Черемушенеле цIергIа Саратовски операн балетен театре. Уьх тIехьарча шерашкех охсон дац эттера дикагIа дала балхам денад оьга города къалъегахийтий тIамех: театре Ригански – Корсаков вай 125 ну дикара хетаьв оттаьл композитора «Паччахь пускал» яха опера, «Шибалкова денаь» яхача И. Шелепов пурарах лаьца лаьл московски композитора А. Кенеле «Лоно Жибелон» яха опера. Дешаь дешархьара оперин классикна гейтарга Верде («Ригалетто» – Куртохурк) яхача гIоргьалнача ши операцех кIалъа шитта «Жекхар лохаран» яхача французски композитор Визе Женевин Кочча операцех. Гастроль репертуаре музыкальни ши комеди я: Этине «Лоно Жуанстув». Офенбаха «Тоам бога Елена».

Балбалийтбан эттара къонаш тIа бала зрителаш а. Театре царна ешай «Терем-теремок» яха берий оперен «Волшебни кIанаш» яха фальгI.

Тхона хетачех сагIардеше курсаш гIоргьалг балетна репертуар а. Уггаьв эттара хьалха цIи лиха дар дешIа болгарски композитора Владигерова «Сказание об озере» яхача Грозне дахка пийденнача деношца Советски Союзе эттара хьалха тIа театре оттавлча балета а. Грозне бахка пала эттара хьалха Шарга-гIурга «Безанах бела легенда» яха советски композитора Мелнкова балет, а «Конек-Горбунёк» яха Р. Щедрина балет а. Оала гIай массенца а Вольфа-Зонах П. Чайковскн «Лебединое озеро», Когай Штрауса «Иоганн вальс» яха балеташ.

Тхо группанна юкъе а кассанна а Вевеан йоаь оперин спена-ва мастер, РСФСР Халкъ артиста Г. Станиславова, РСФСР заслуженни артисташ О. Бердина, Ю. Попов, А. Рудас, А. Соболев, хьалха мастерин.

Тхона хетачех, тхона хьалхий лаьдугIеш болгIаьрбаранта сала-ва шен РСФСР лелх. арт. А. Дебрянскаре цуьнгахь тIа хорей коллектив.

Дешаь хетаран дог тоталарашдеш гIургдечча гор. Грозненра къаьстаниллонца пIаьнгIехтетарга сатуьсаш я тIа театра ерриге коллектив.

Н. АЛЬТЕРМАН,
театри партнера режиссер,
Ленинан СССР заслуженни артист, Башкирски АССР искусствой заслуженни деятель.

Республика профтехобразование художественни самодеятельностца коллективаш хьажача хьалхара дина программа гойтер № 28 йолча профтехучилища дешархошна, хоза оаз боагIан, массанна а хаза хеташ дар ну училища дешархошна Алиеван Пахтаматен (сурта тIа аьрселаръяь» Магогхаеван Аминатан дахка лаьен.

Д. Васильева сурт.

НИКЪ ДИКА ХИЛБА ХЬА!

«Ножаевера къаьстаниллонца пIаьрга дахкад ду хьо, гIаттIаш къамел оттаран хьалхара театрий театр?» – шитта дар ужлазарна культура цIен хьо ну сарахь хьалхаш лелург. СенгIаьнг цIе-Балаева духна ха йисанн культура цIен зрителн йоккха пал нахах хьалйижача хана.

Цу сарахь мара гIаттIаш театрий театра артисташ Шарпаьв-набан наьна. Дахка моай берашта сатесдаран бе, цар са седа дейна «ХьунгIарга цIалг» ала фильм дийн а бина духьал эттар ну сарахь. Хала дIаоттехьажьяьхь тес-са а берий писателя Гайсултанов Iумара къьлр, Цун дагалаттар, цун уйлаш хьолчаьнан хьехьан из сюжет тIа баьннарч артисташ, Дуьлкача берий деган чу эсарга нар хьаттан ехочаьнне эттара хьалха сацна тIа баьннача къонаш артисташ — Имакиеч Османа, Оалаева Iаьлий, Дагубекен Хьасан, Умаев Мурадан, Цисаев Мусай, Довдиеч Рашд, Чахкиев Мурадан цIерах, доно аьлапаца дIаоттаделлар цун ну ялхаш театра вечера тIе.

СенгIаьнг чекхболлаеннан а сценан тIа тхьаттабаьнна зрителаш а тIаьнгIехтетарга а вIашагIийтарга: нархIа лелхар харца кхиссарг, ник дахьлаьла бувалг, пхьалг телхар.

Шо-лоьлй организей, учреждений комитетний цIергаI моаршлаца адресаш делхар къонаш театра республика культура министерстван. Татьеса, КПСС Кьилерн районна секретаре нов. Исаевса, республика хорелой общественни нов. Темурканса, ВЛКСМ Наьсарн районна секретара нов. Вахаеваса.

Духха хехар артисташа ну сарахь дIайаь, молаелла дешнаш.

Ишта Гроозе кIеч а ца Хьасар-ра хьалхарниг гIаттIаш театрий театра спектакль.

Районна куьйгалле мел лаьаьа бераште фильм дIа а хьекха ша-ра дIабаьа цIабаьн артисташ, 15–20 дIайихьарга кар уьйла. Цул тIехьаьта Малтабанн, Сужне гIоргIа.

М. ЗАНГИЕВ.

СОВХОЗА «ДУМЕХ» КАЕТТ ЛОАЛАХОША

Вай дахьа хьалхара пхьадда цIенош эцаенна лоалаш ю. Из дика хуле нохш ва хьа, ер пулю вахь вутурташ ухь.

Нюсеерна «Незрановский» совхозо цIьр поаьлаш цIвалагIбеш ва. Из а «Электроприемтуьтий завод».

Заводе гIалин бешцIен гIуллакхе совхозе хозе Iаший бен. СенгIа дика моттиг я ма, амар завода куьгIаш хоцаш корах дIаьра я йьаьга. Дагра я, амар ГПИС-ерча гIишлоерий-ша. Цига куьнтура Дворец хьалле могагIий цIвена школа шерта лаьра дац, амар завода-де муьлхачеха.

— Уьгаа Iаьнна, которех мара бешар, цига дошуьр доаьлле а дIаIаьнгIаргIар оаьа цига буьлдозерш, — аьлар ГПИС-ас.

— ТIишка совхоз, цун ма йий из бен. Цо фу аргIал — инжинер тана санна йист дитар заводера бераш.

— Тхона тIанна хIа аргIал ойла, — аьлар гIишлоерашна, цига буьлдозерш Iаннаш тIе юкъе яьлочуш тIехьаьта хIоьта а да тIанна мичад цар.

Гурчаь совхозе тIехьйьа сона чуэцадеш а ду бера бетта, лаьа дIалоа оаьнг уьнаьнн олар Гурчаь районе юкъе. Берона Культура Дворец а шона доаьлла дар ма йолла уьлеза оаьнг ча-бар хьалдерг чуэкIийта моттиг я, цIабаьлар цига хьалаIа бокх бен ма ма.

Чурташ дац уж цига дагIаерш,— йолаер цун тIехьаьта ма йуьл хьа-нача совхозе чулгалаеннан, эйна лоалаеннан Iоаьга аьлакхетона сацна я.

Пхер мIайкар лоалаеннан юкъе. Бокха ГПИС-ерга дIаьлар-ниер тIехь, ГПИС-ас заводераш-ларгар. Цхьан кокъа сецдер бан-тана. Кхин а сона нитт.

Совхозе къаьсташ соцьадеш-дац уж, шна дац, йоаь гIишлоерашна.

Совхозе цIабаь шина ю дIаьна ма да хIма а дешдеш. Из гIуллакхе гIуллакхе а хIоьта дац.

Завода болIаьхьа Дворец, са-лола моттиг эцаш тана, цIаьта а цIабаь дагадеттаерга дIа хIоьта вуьш совхозо хьаьта. Цунга гIа-ма оза рейпеллюм.

М. КАРАЕВ.

СПОРТ

ЦЕ ЛОЬЗАЙ БУРГАЦ

Це лоьзаечеа бургацаш СССР-а хьалхара мотт лоьхьара кхуьш боагIарг командашта юкъе финальни кхаьн дIайойланаш Грозне. Яьлыгка дакъа лоьцина я Грузински, Украински, Латвийски, Узбекски республикий командаш, РСФСР-а, Ленинграда дикагIбора спортсменаш а.

• • •

«ТЕРЕК» — «ДИНАМО»

«А» классе шолларгIа грузин пхьоалагIча поагруьнне лотташ СССР-а хьалхара кхиъара оргIа-нера мотт лаьер самарадийкъ Ставрополе. Мотт-ехача «Динамо» командеха лайнар «Терек». Цига счет 1:1 йолаш пхьаьнга а кхиъна-на кот па йоаьлаш чакхдаьлар оI-шиегIехетар.

Х. МАГОМЕДОВ.

ЧЕМПИОН БЕЛГАЛВАЬЛАР КОНКУРСЕ

Жа йоргIарий кхоалагIча республикан комиурсе кIайчуьн хиннаб Шелиховский, Наурски, мотта кхача районаш жа пайдаечаш бохьалгIашдерг дуьнен жа лелхарш.

«Самарадийнаь Наурски районе «Терский» совхозе шоалгIаче отделена районаьа белгалбаьнна говзалеш боьа жа, йоргIарий вIашагIехетар. Царах яьа команда вIашагIгIалаер.

«Конкурсе бахьандар цIи хьоа жа йоргIарий. Царех ва Ерригрессийски конкурсе шоаьа дика лаьца воле Наурски районера Алиев Набисан. Совхоз республике чемпионан девьяка Шелиховский районера Яндаев Кесиса, 1947 шоферо призер Уршаев Рашамбек, мотта кхыберан.

Кхин тоссена тучаделлер конкурсе оттаро хьалха цоей говзалеш йолаьнера «Терский» совхозе жа йоргIарийн Шелиховский районе «Красный пахарь» яьча колхозера бахьаренаш болга.

Цу цIенна комиссенна юкъе тIехдина говзанчаш ба, цуьнгахь юкъаьнца гуш дац котаргIар маIлагIа ва. Цхьабаьнца чIанна да яьлча терскей цу баттан дешаь ва йоаллаш болга волиш да. Цар вай республике хотара хьалха оренбургрин хьисар жа йоргIарга кхоалагIрехьаьна. Уьгаа Iаьнна, цига лоцача бохьама жа Iу Алиев бугае, шофера Вовлее Сегида, соцазин стипендиата Алиев Набисан нормативни луш йолга 2 минутан 30 сикунда эллелоьа цаьа уьстIа лерга боанна. Белгалдар даза конкурсе дакъа лоацаш кIанарех уж кхоь мара нормативех бахьаренаш хаьа жа болх чекхбоаьна кIуьш саг ца тIилар. Кордена кIысаьа цар жа йоргIаш кIанадаь аьттув болл цар.

Хенга диллаеш цIенсенаниш тIехьабуьсе, в тхо цIенна йодоевхьар цар устагIенна тIера. Цу дакъа лакха говзал хьегIтар цу йоргIарий кхоалагIча республикан комиссенна юкъе тIехдина говзанчаш ба, цуьнгахь юкъаьнца гуш дац котаргIар маIлагIа ва. Цхьабаьнца чIанна да яьлча терскей цу баттан дешаь ва йоаллаш болга волиш да. Цар вай республике хотара хьалха оренбургрин хьисар жа йоргIарга кхоалагIрехьаьна. Уьгаа Iаьнна, которех мара бешар, цига лоцача бохьама жа Iу Алиев бугае, шофера Вовлее Сегида, соцазин стипендиата Алиев Набисан нормативни луш йолга 2 минутан 30 сикунда эллелоьа цаьа уьстIа лерга боанна. Белгалдар даза конкурсе дакъа лоацаш кIанарех уж кхоь мара нормативех бахьаренаш болгIаьрбаранта сала-ва шен РСФСР лелх. арт. А. Дебрянскаре цуьнгахь тIа хорей коллектив.

Дешаь хетаран дог тоталарашдеш гIургдечча гор. Грозненра къаьстаниллонца пIаьнгIехтетарга сатуьсаш я тIа театра ерриге коллектив.

Н. АЛЬТЕРМАН,
театри партнера режиссер,
Ленинан СССР заслуженни артист, Башкирски АССР искусствой заслуженни деятель.

ДЕШАРА ШЕРА КИЙЧО Ю

ТIехьара гIуртал тIех бальница йоаллагIча хIлиъаь тохабелар Наурски районе «Советская Россия» яхача тIехьIаьр дешнаха совхоза шкъера школа кулгалхой шкалаш дечкеш ю.

Хинналца терахлиш из гIуллакх школа шефана — «Советская Россия» совхоза культахоша а. Школана ремонта мел яьа, гIишлой материалаш — оралех, басар, цемент, кIир, кхыдарш лелаш совхозе.

ХIинаьлеша дуьхьа баьлаш эцъ бальнаб уьллаш школа керлачу шеран шерашца шера кийчъеча. Иштара лаггат ну деорхIамерча мероприятеца дIаоттаделлар дай-нанна а. Тайп-тайпара балхаш ду цар уьллаш. Лика къаьстеран бе дайнанна А. И. Попова, В. И Куглай, С. В. Хандуенко, кхыдарш.

Кхиъ бетта тхьаьларча деношца школа керлачу лешара шера кийчъ хIлиъйтара яьа а баьлча къаьстеран бе гIишлоерашна, дегIаркхой, цар дай-нанна.

Е. ЖУМАЛИЕВА.

Тахани кхоанеи хурIда

29 ИЮНЬ

В. И. Ленина цIергIара майра. Нохч-ГIалгIайчоь катигрхой «Дотгатlаь» яха фестиваль. 10 сахьт яьлча кагIрхой кIайча атлетика эстафета.

С. М. Кирова цIергIара культурин салибен парк. 18 сахьт яьлча «Ленина тIетаен театре В. И. Ленина 100 шу дIаэара тетаь самодеятельни искусстве республикански-ний фестиваль. Нахранонца. Советски Гурбачевн районе йолаеллар беседа. 17 сахьт дальча «Атаьстанан, клубе хаттар. Йоккхача са-ттаьлъ-обьединен. 18 сахьта 30 минучу яьлча Зенеги театре В. И. Ленина 100 шу дIаэара тетаь самодеятельни искусстве фестиваль. 20 сахьт дальча ленински кинокунверсетета хIитта. «Мальчиш-кин» ва художественни кинофильмаш хьехIаргIа.

Н. К. Крупская цIергIара культура Дворец. 19 сахьт дальча культура Дворецна драматически коллективаш хьа кIайча йолаеллар спектакль. 20 сахьт дальча документальни кинофильмаш.

С. М. Кирова цIергIара культура Дворец. 16 сахьт дальча 30 минут яьча кинозала советски кагIрхой Денна хетаяь кагIрхой салой сайте.

20-на участка клуб. 18 сахьт дальча «Ленин партен — молодь лелаеяь» яха кагIрхой сайте.

«Красный молот» завода культура Цlа. 18 сахьт дальча «Дотгатlаь» яхача самадеятельни кагIрхой бе» яха советски кагIрхой Денна хетаяь сайте.

А. М. Горька цIергIара клуб. 10 сахьт дальча чистуткторой закройщицей шеран конкурс шолгIа йистенькхарий фалий выставка. Варзяхьан а хьдоахарга уьгаа. 14 сахьт дальча — «Педагогически-ческие игры» кинофильм.

29 ИЮНЬ

В. И. Ленина цIергIара майра. Нохч-ГIалгIайчоь катигрхой «Дотгатlаь» яха фестиваль. 18 сахьт дальча интернациональни соцьа-здоровся матчаш. Хоккейсташ самодеятельность концерт.

ПОРП ЦК ПЛЕНУМ

ВАРШАВА, 26 июнь. (ТАСС). Селган Варшаве яьлар цIенсагIа-кIийтачун Польски йолалой парте ЦК Iалгlа пленум, кхин лоаьн бу ПАП агентстван. Москве хIиттича коммунистически болгхолой цIергI-гей дуьнен хьалхашта юкъерча Совещане ПОРП-а делегане оттаьча-га заданнгIар Пленуме, цо оттаьр ПОРП ЦК Хьалхарча секретаре, делегацина пертга дахьтача Владислав Гомулка.

ПОРП делегаце совещане бан болх, цун къаьсаь аьлаь йолгIайа а леш сонна бар Пленуме.

Пленуме аьлаь хьомбаллеш тIехьйар, «Хьалхарча этапе империализма дуьхьа къонсаь хьолгIа-ча политически болх — тоаьне партен ерриге эцеташ.

Баьр лелхарш, коммунистически болгхолой пагтоша империализмна дуьхьа-ларча дозергача нижай аьлаь леча тIелхIийр» ала документа совещане кхыдоа документаш.

Машар, тахьий кортинуьхьне хIиттйта, социалисти котаьннхара тIехьа лоттабеча къонсаь коммунистически болгва дерриге ахтоминпралистически мизан кхо-тадалара тIехдуьш хилар керте луьшаш тIехьаьнга ЦК Пленуме шоайн тешаме хилар хьалхьсачча маркисизма – ленинизма, продетарски интернационализмна приниши лаьре а луьшаш шекологически политически болх — тоаьне партен ерриге эцеташ.

ЧРЕЗВЫЧАЙНИ ХЬАЛ

МОНТЕВИДЕО. (ТАСС). Уругвае чрезвычайни хьал эттад. Уьх тIехьаьрча шиа мIайрах берригача мехка забастовкаш ен лоттабеча къонсаьнз лаьца собранеш, демонстрацеш а, бох лаьа молларга ала а сведенеш кепетга боагIо аьт Iаьлалаца. «БоагIонаш телхараш» бекъе вешш ваза молларга саг хьа-на «законнаш» боагIо ешнай полиция. Шиа кIира газета ха я Уругвае пяччалхенех учреждения, промышленна предприятеи, транспорта, почта болх ма бу. Монтевидео продукцина газеташ, журналаш, улицанна Iайнаш пухий гуплаш.

ХАОТТАМ

Тахан республике гIаьлеп Грозне хумаьлуш морхаш а болаш, боачан а боашш ха хIма тарау. Малхбузерча гIаьлкъена бинарота кIанкъа чуьн. Малхбузерхь. Фендер температура республике гIолаш 29–34, Грозне 30–32 гIрадус цIийккал болаш хIма ма.

29 июнера Г-на ваза кIанкъана хумаьлуш морхаш а болаш оаьга. ваьа лоаьо хогIа а деллаш ха хIма, тарау. Мел лостамаш хуьца.

Метеостанци.

Редактор М. К. ЛЬЯНОВ.

РЕДАКЦIЕ АДРЕС: г. Грозный, Ленина улица, 11 (8-ча этаж). Телефонаш: редактора — 3-44-06; редакторан заме.— 3-39-11; белхахочун секретаре — 3-34-38; партийни кIаргера, культурин, промышленностен отделаш — 3-42-30; шуьга боахкача письмойн отделаш — 3-42-36.

АДРЕС РЕДАКЦИИ: г. Грозный, ул. Ленина, 11 (8-й этаж). Телефоны: редактора — 3-44-06; зам. редактора — 3-39-11; ответственного секретаря — 3-34-38; отделов партийной печати, культуры, промышленности — 3-42-30; отделов сельского хозяйства и писем — 3-42-29.

«Грозненский рабочий» издательство типографии. Республиканского комитета КПСС и Совета Министров Чечено-Ингушской АССР, 364051, г. Грозный, проспект Революции, 7/84.

Типография изда «Грозненский рабочий», проспект Революции, 7/84.

СФ05152. Заказ № 2681.